BERITA ACARA PENJELASAN LELANG ULANG 2 SAMPUL

Pelelangan Ulang atas Pengadaan Peralatan Mineral Dressing Unit Complete 500 KG/H Mineral Processing Plant System Nomor EBD22020037. Pada hari ini Selasa tanggal 26 April 2022 Pukul 14.00 WIB melalui zoom meeting. Procurement serta Satuan Kerja Pengguna barang dan jasa telah menjelaskan dokumen pengadaan tersebut di atas dihadiri oleh 1 (satu) peserta. Setelah Procurement serta Satuan Kerja Pengguna barang dan jasa menjelaskan garis besar pelelangan, maka semua pertanyaan dari peserta dan jawaban dari Procurement serta Satuan Kerja Pengguna barang dan jasa dicatat sebagai notulen seperti tersebut di bawah ini.

1. ANTAM tidak menggunakan Keppres 80/Perpres 54/Perpres 70, ANTAM mengacu pada **Surat Keputusan Direksi No. 1033.K/92/DAT/2019 tanggal 1 Juli 2019** tentang Perubahan Surat Keputusan Direksi No. 333.K/92/DAT/2017 tanggal 20 Juni 2017 tentang Pedoman Pengelolaan Rantai Pasokan (SCM).
2. Metode Pelelangan menggunakan metode Lelang 2 Sampul.
3. **Sistem 2 Sampul, 1 Tahap:**
   a. **Sampul 1 berisi Lampiran Administrasi dan Teknis :**
      - Dokumen Administrasi yang terdiri atas :
        - Fotocopy SMK Tahun 2022 / Biodata Perusahaan sesuai Dokumen Pengadaan
        - Surat Pernyataaan Tidak Berkolusi (Asli)
        - Laporan Keuangan Audited Tahun 2020/2021 dengan Opini Wajar
      - Proposal Teknis mengacu TOR

   b. **Sampul 2 berisi Lampiran Harga Penawaran :**
      - Surat Penawaran Harga bermaterai.
      - Rincian Harga.
      - Jaminan Penawaran (Asli).
4. Peserta lelang yang telah mendaftar dan dinyatakan memenuhi persyaratan pendaftaran berjumlah 3 (tiga) peserta, yaitu :
   a. PT Aldzama;
   b. PT Indocast Prima Sejahtera;
   c. PT Amsak Bangun Persada.
5. Peserta lelang yang hadir dan mengikuti penjelasan lelang berjumlah 1 (satu) peserta melalui zoom meeting, yaitu :
   a. PT Amsak Bangun Persada.
6. Penjelasan lelang bersifat tidak wajib, peserta yang tidak mengikuti penjelasan lelang diperbolehkan memasukan proposal penawaran sesuai dengan jadual yang telah ditetapkan.

Sampul 1

7. Surat Pernyataan tidak berkolusi dan surat penawaran dibuat diatas kop surat perusahaan ditanda tangan pimpinan perusahaan diatas materai (Rp. 10.000) dan dicap perusahaan. Jika bukan pimpinan perusahaan lampirkan surat kuasa.
8. **Laporan Keuangan Audited KAP tahun 2020/2021 dan SIUP tidak wajib disampaikan, mengingat merupakan bagian persyaratan administrasi dan telah disampaikan pada saat pendaftaran.**
9. Kriteria Teknis dalam TOR yang akan dinilai dan bersifat menggugurkan (mandatory) sesuai dengan ketentuan yang tertuang dalam TOR.
10. Terlampir disampaikan TOR Final dan data teknis (Floor Plan, Potongan A-A, dan Layout).

Berita Acara Penjelasan Lelang Ulang ini merupakan bagian dari Dokumen Pengadaan, disampaikan ke semua peserta lelang sehingga mengikat pihak PT. ANTAM Tbk dan Peserta Lelang.

BERITA ACARA PENJELASAN LELANG ULANG 2 SAMPUL

Pelelangan Ulang atas Pengadaan Peralatan Mineral Dressing Unit Complete 500 KG/H Mineral Processing Plant System Nomor EBD22020037. Pada hari ini Selasa tanggal 26 April 2022 Pukul 14.00 WIB melalui zoom meeting. Procurement serta Satuan Kerja Pengguna barang dan jasa telah menjelaskan dokumen pengadaan tersebut di atas dihadiri oleh 1 (satu) peserta. Setelah Procurement serta Satuan Kerja Pengguna barang dan jasa menjelaskan garis besar pelelangan, maka semua pertanyaan dari peserta dan jawaban dari Procurement serta Satuan Kerja Pengguna barang dan jasa dicatat sebagai notulen seperti tersebut di bawah ini.

11. Pada klausul 14. Criteria of Winner Assessment point 4 Technical Aspect : "Has the experience of supplying mineral processing machines, and having competence in mineral processing process proven by some portfolio project documents", **diperbolehklan melampirkan copy Kontrak dari Principal/Pabrikan disertai dengan Surat Dukungan (*Supporting Letter*) dari Principal/Pabrikan.**

12. Pada klausul 14. Criteria of Winner Assessment point 5 Technical Aspect : "Timeline 5 (five) months" **diubah menjadi 8 (delapan) bulan.**

13. Jangka waktu pelaksanaan pekerjaan selama 8 (delapan) bulan sudah termasuk instalasi, commissioning & training terhitung sejak Kontrak terbit.

14. Pelaksana pekerjaan wajib mematuhi dan mengikuti UU Ketenagakerjaan (menjamin tenaga kerja telah dilindungi dengan asuransi, kecelakaan kerja, jamsostek, kesehatan dan membayar tenaga kerja sesuai dengan UMK yang berlaku termasuk lembur).

15. Penilaian teknis dilakukan oleh Panitia Lelang UBPP LM bersama-sama dengan Pengguna Barang/Jasa. Panitia Lelang melalui Satker Procurement berhak melakukan klarifikasi teknis atas proposal teknis peserta lelang jika diperlukan.

16. **Peserta masih diberikan kesempatan sesi tanya jawab dalan bentuk Request Clarification Form terlampir. Peserta dipersilakan menyampaikan request clarification paling lambat tanggal 27 April 2022 s.d. Pukul 16.00 WIB melalui email. ANTAM akan meresponse paling lambat tanggal 28 April 2021 melalui email dan disampaikan ke seluruh peserta lelang.**

17. Pemasukan dokumen yang semula direncanakan disampaikan paling lambat tanggal 13 Mei 2022 s.d. Pukul 14.00 WIB **diubah menjadi tanggal 18 Mei 2022 s.d. Pukul 14.00 WIB.**

Sampul 2

18. Penawaran diatas Rp. 1 Miliar wajib melampirkan Jaminan Penawaran minimal 3% dari total penawaran peserta lelang sebelum PPN.

19. Jaminan Penawaran dari Bank Umum/Swasta/Asing/BPD dan bukan Asuransi/BPR.

20. Jaminan Penawaran ditujukan kepada PT ANTAM Tbk.

21. Jaminan Penawaran berlaku minimal selama 90 (sembilan puluh) hari kalender sejak tanggal pembukaan lelang yaitu sejak tanggal 18 Mei 2022.

22. Pembayaran ANTAM paling lambat 2 bulan setelah invoice diterima dan dinyatakan lengkap oleh bagian Finance.

23. Ketentuan termin pembayaran mengacu pada TOR.

24. **Peserta diwajibkan menyampaikan dokumen penawaran (ada 2 mekanisme), sebagai berikut :**

    a. Penyampaian dokumen hardcopy Sampul 1 (administrasi dan teknis) dan Sampul 2 (harga penawaran dan jaminan penawaran) dimasukan dalam Amplop/Sampul LUAR dan disampaikan langsung ke PT ANTAM Tbk Logam Mulia;
    Flashdisk (meliputi data administrasi, teknis dan harga) dimasukkan dalam Amplop/Sampul 1.

Berita Acara Penjelasan Lelang Ulang ini merupakan bagian dari Dokumen Pengadaan, disampaikan ke semua peserta lelang sehingga mengikat pihak PT. ANTAM Tbk dan Peserta Lelang.

BERITA ACARA PENJELASAN LELANG ULANG 2 SAMPUL

Pelelangan Ulang atas Pengadaan Peralatan Mineral Dressing Unit Complete 500 KG/H Mineral Processing Plant System Nomor EBD22020037. Pada hari ini Selasa tanggal 26 April 2022 Pukul 14.00 WIB melalui zoom meeting. Procurement serta Satuan Kerja Pengguna barang dan jasa telah menjelaskan dokumen pengadaan tersebut di atas dihadiri oleh 1 (satu) peserta. Setelah Procurement serta Satuan Kerja Pengguna barang dan jasa menjelaskan garis besar pelelangan, maka semua pertanyaan dari peserta dan jawaban dari Procurement serta Satuan Kerja Pengguna barang dan jasa dicatat sebagai notulen seperti tersebut di bawah ini.

b. Penyampaian dokumen harga berupa hardfile melalui system E-Bidding dengan upload data hanya SPH bermeterai dan copy Bid Bond.

25. Notifikasi system ebidding akan dilakukan pada tanggal 13 Mei 2022.

26. **Submit melalui ebidding dapat dimulai sejak dilakukan notifikasi yaitu tanggal 13 Mei 2022 s.d. paling lambat tanggal 18 Mei 2022 s.d. Pukul 14.00 WIB.** Submit ebidding untuk pertama kalinya wajib melampirkan (upload data) berupa SPH bermeterai dan Jaminan Penawaran (Bid Bond). Upload data berupa SPH bermeterai dan Jaminan Penawaran (Bid Bond) dilakukan hanya 1 kali pada saat submit pertama kalinya. Untuk submit ke-2,3,dst tidak perlu (upload data) SPH bermeterai dan Bid Bond, hanya merubah harga di system saja. Perubahan harga di system dapat dilakukan berulang kali sampai batas waktu akhir yang telah ditetapkan.

27. Panduan pengisian E-Bidding terlampir.

28. **Batas Pemasukan Dokumen disampaikan paling lambat tanggal 18 Mei 2022 s.d. Pukul 14.00 melalui email dan ebidding.**

29. **Peserta wajib menyampaikan dokumen penawaran baik hardcopy maupun system ebidding, jika keduanya atau salah satu tidak melampirkan maka dinyatakan GUGUR.**

Berita Acara Penjelasan Lelang Ulang ini merupakan bagian dari Dokumen Pengadaan, disampaikan ke semua peserta lelang sehingga mengikat pihak PT. ANTAM Tbk dan Peserta Lelang.

BERITA ACARA PENJELASAN LELANG ULANG 2 SAMPUL

Pelelangan Ulang atas Pengadaan Peralatan Mineral Dressing Unit Complete 500 KG/H Mineral Processing Plant System Nomor EBD22020037. Pada hari ini Selasa tanggal 26 April 2022 Pukul 14.00 WIB melalui zoom meeting. Procurement serta Satuan Kerja Pengguna barang dan jasa telah menjelaskan dokumen pengadaan tersebut di atas dihadiri oleh 1 (satu) peserta. Setelah Procurement serta Satuan Kerja Pengguna barang dan jasa menjelaskan garis besar pelelangan, maka semua pertanyaan dari peserta dan jawaban dari Procurement serta Satuan Kerja Pengguna barang dan jasa dicatat sebagai notulen seperti tersebut di bawah ini.

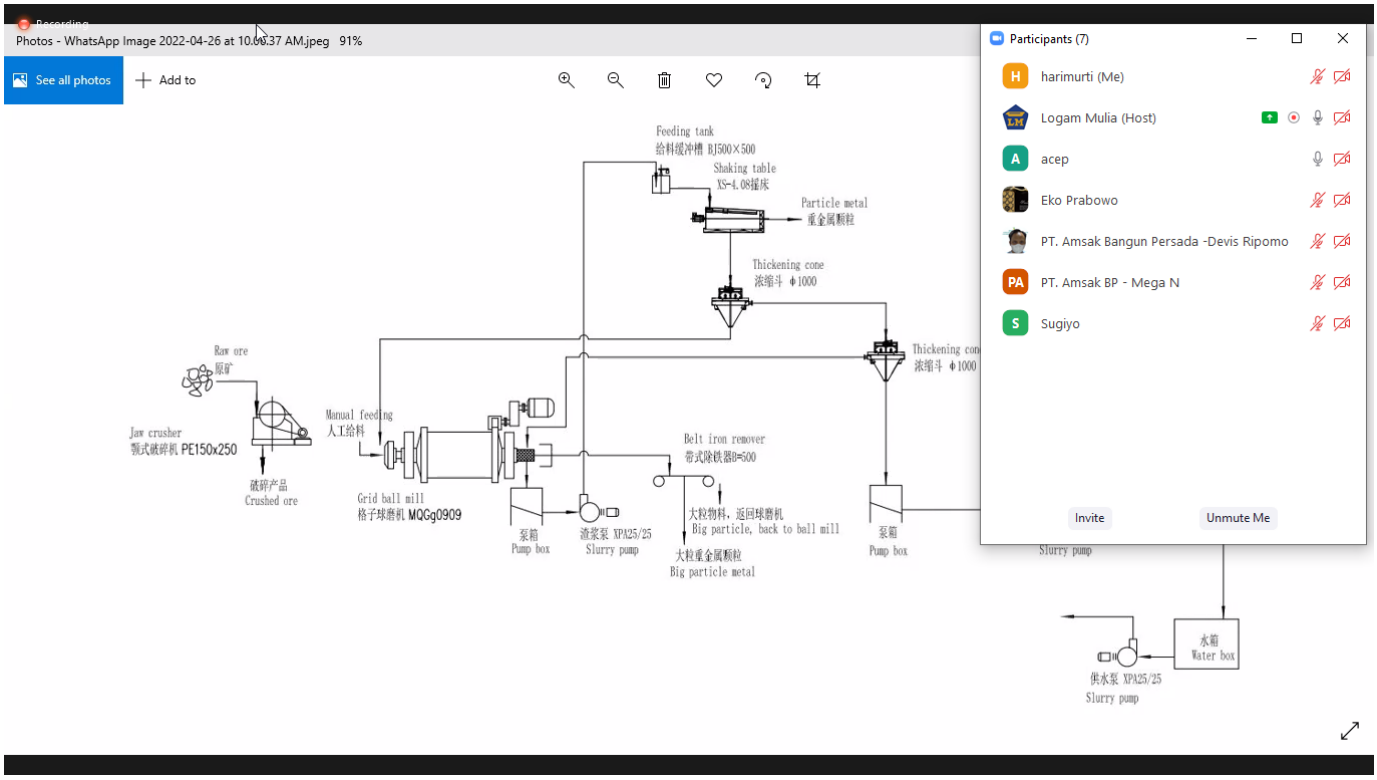

Berita Acara Penjelasan Lelang Ulang ini merupakan bagian dari Dokumen Pengadaan, disampaikan ke semua peserta lelang sehingga mengikat pihak PT. ANTAM Tbk dan Peserta Lelang.